REG.TA AL N.° 4446.
PRESENTATA IL 30 Giugno 1871
ALLA PREFETTURA DI Torino

AI GIOVANI FLAUTISTI

Giojelli Musicali

10

Divertimenti brillanti da Sala

PER

Flauto e Pianoforte

Tratti dai motivi favoriti delle Opere Teatrali

DA

R. GALLI

9950	N.° 1	Op. 236.	*CONTESSA D'AMALFI*	di Petrella
9951	„ 2.	„ 237.	*CELINDA*	di Petrella
9952	„ 3.	„ 238.	*CATERINA HOWARD*	di Petrella
9953	„ 4	„ 239.	*SAFFO*	di Pacini
9954	„ 5.	„ 240.	*SAFFO*	di Pacini
9955	„ 6.	„ 241.	*DINORAH*	di Meyerbeer
9956	„ 7.	„ 242.	*ROBERTO IL DIAVOLO*	di Meyerbeer
9957	„ 8.	„ 243.	*UGONOTTI*	di Meyerbeer
9958	„ 9.	„ 244.	*PURITANI*	di Bellini
9959	„ 10.	„ 245.	*GUGLIELMO TELL*	di Rossini

Prop. degli Editori *Cadauno L. 5.*

TORINO
Stab.° Naz.° Premiato GIUDICI e STRADA Piazza Carignano

Firenze Brizzi e Niccolaj *Milano Canti. Livorno Del Moro.*

MUS 1924. 4794

GIOJELLI MUSICALI

N.º 9. I PURITANI.

R. GALLI. *Op. 244.*

All.º Giusto.

FLAUTO

PIANOFORTE

f

lento. *p* *con abbandono.*

Andante.

p

All° Moderato.

scherzando.

f

rall.

con espress.

Largo.

rall.

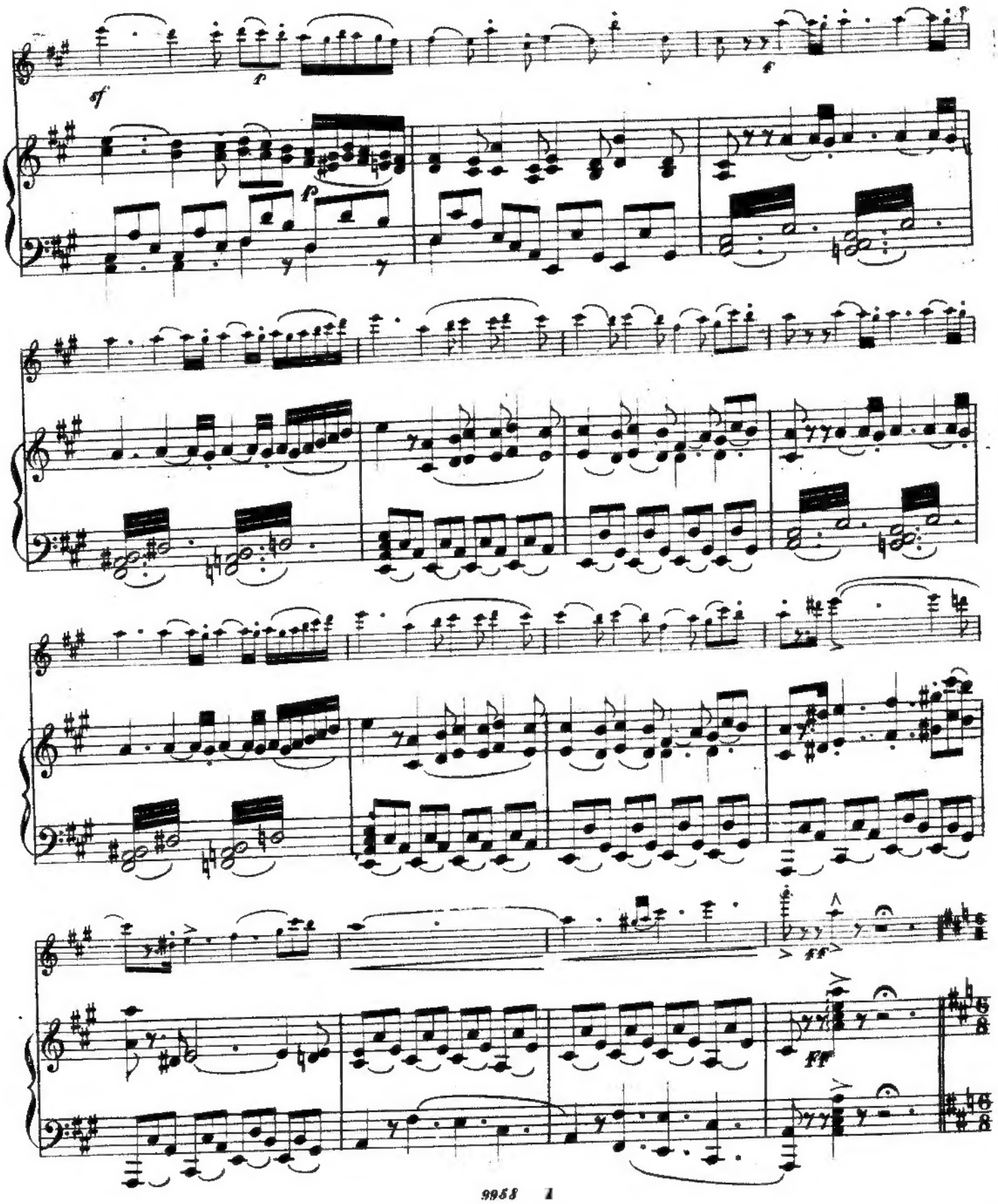
sf
p
f
p
ff
ff

All.o Giusto.

ff

rall.

a tempo.

All.o Moderato.

a piacere

stringendo a poco a poco

f

ff

con grazia

p

ff

rall. assai.

All.o Moderato.

p

f

F

GIOJELLI MUSICALI

R. GALLI. *Op.* 244.

Nº 9. I PURITANI.

FLAUTO.

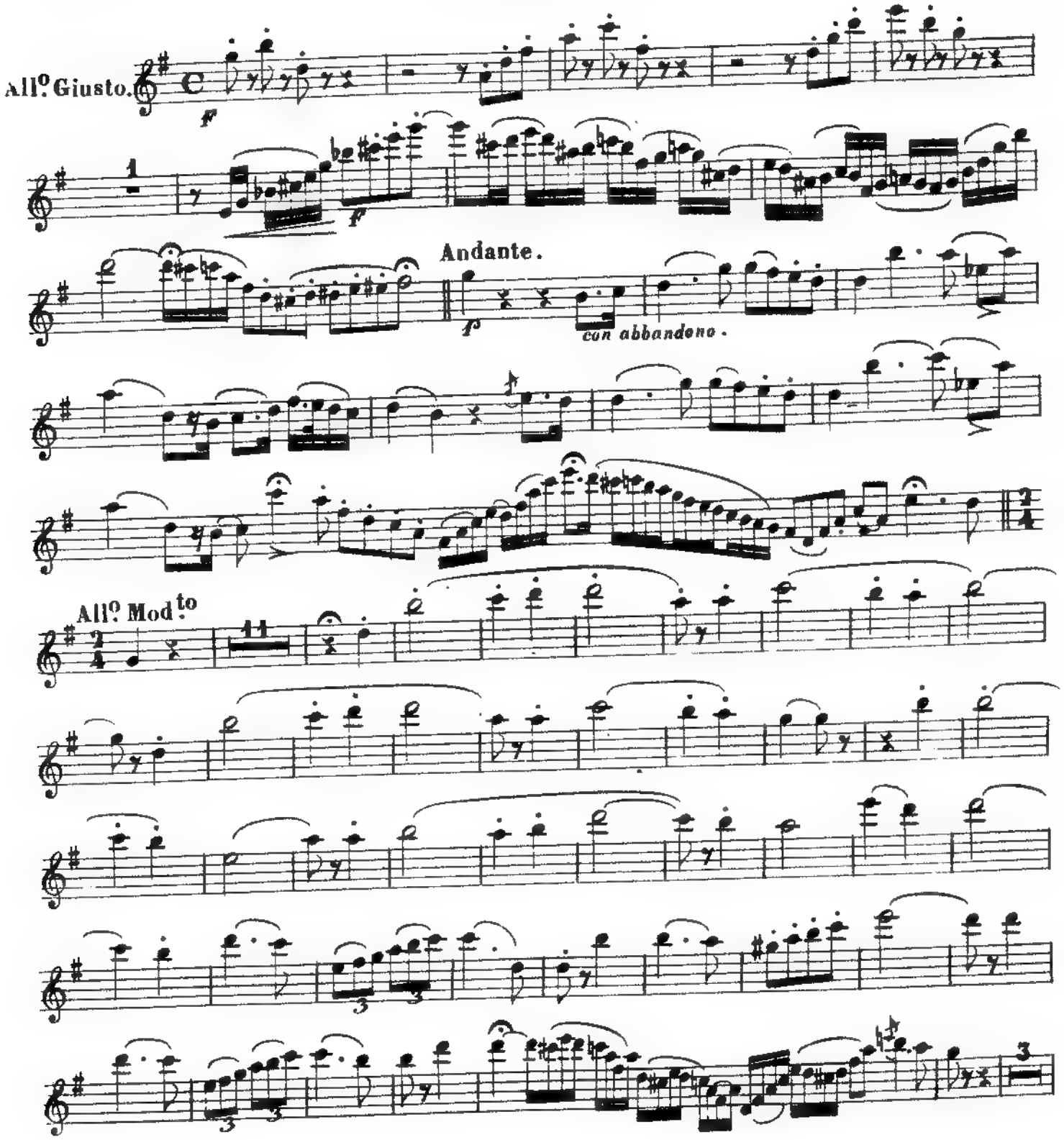

FLAUTO.

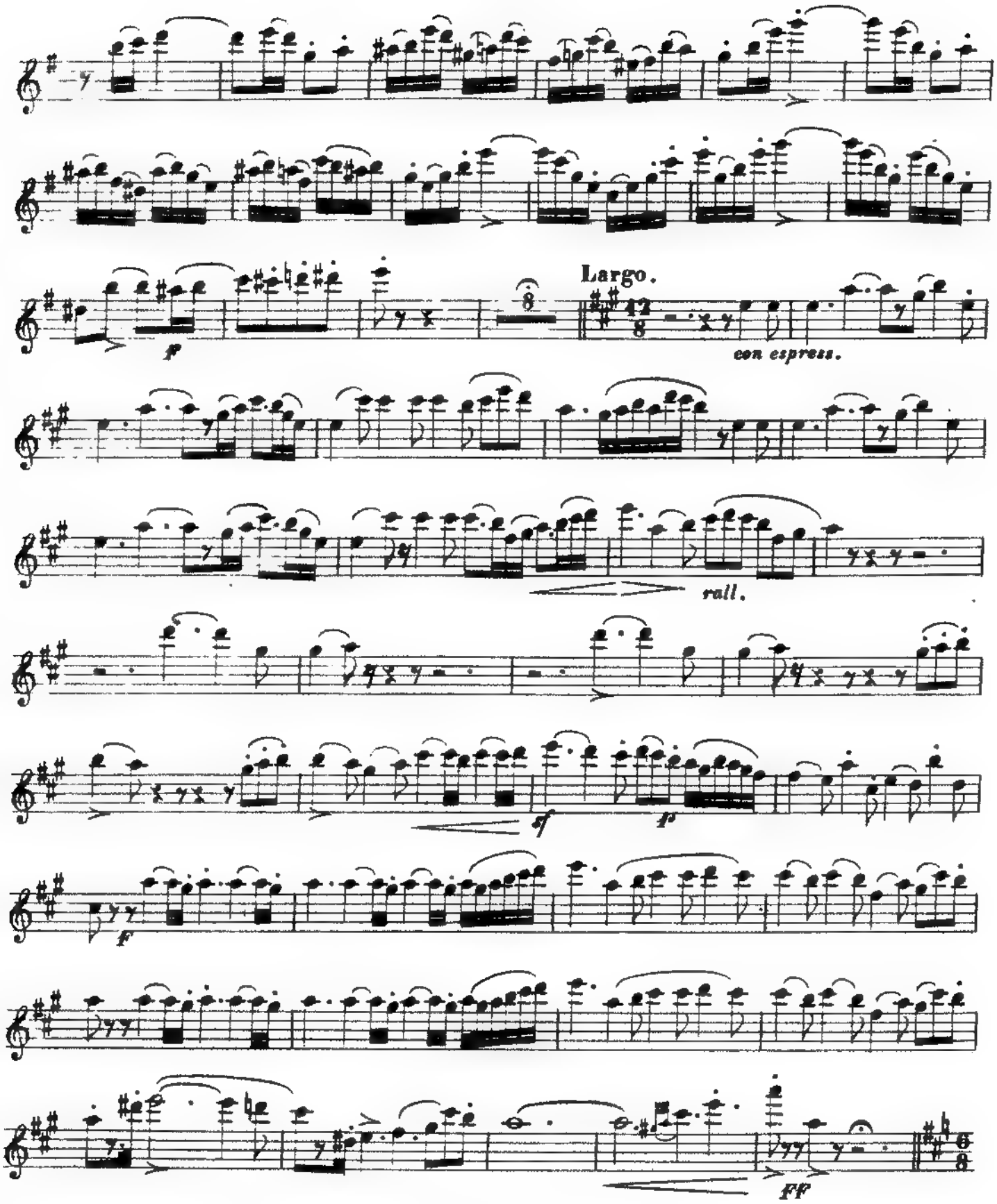

FLAUTO.

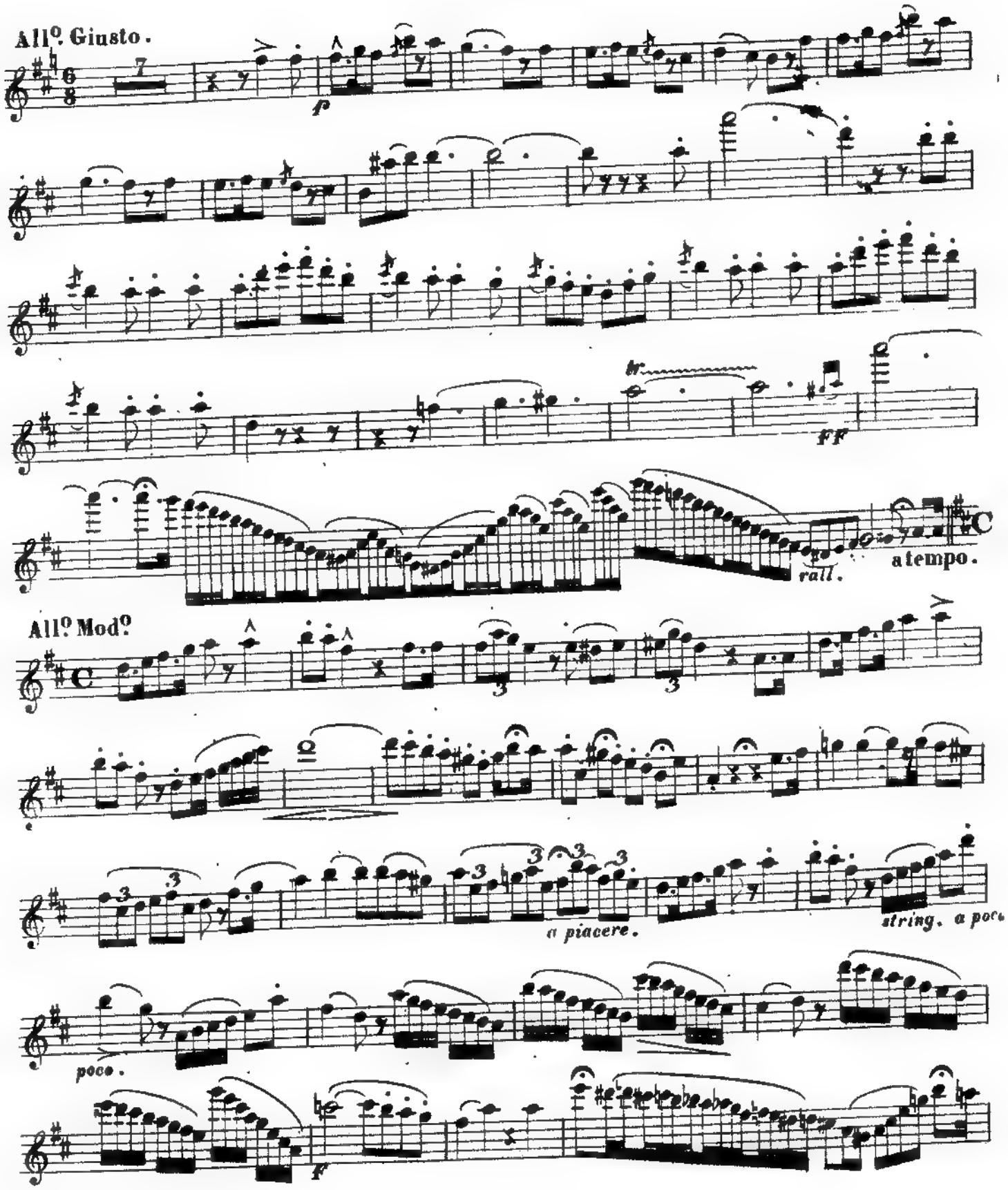
All°. Giusto.
p
tr
FF
rall.
a tempo.
All° Mod°
a piacere.
string. a poco
poco.
F

con grazia.

All.º Mod.º

rall.

a tempo.

Variaz.e

FLAUTO.

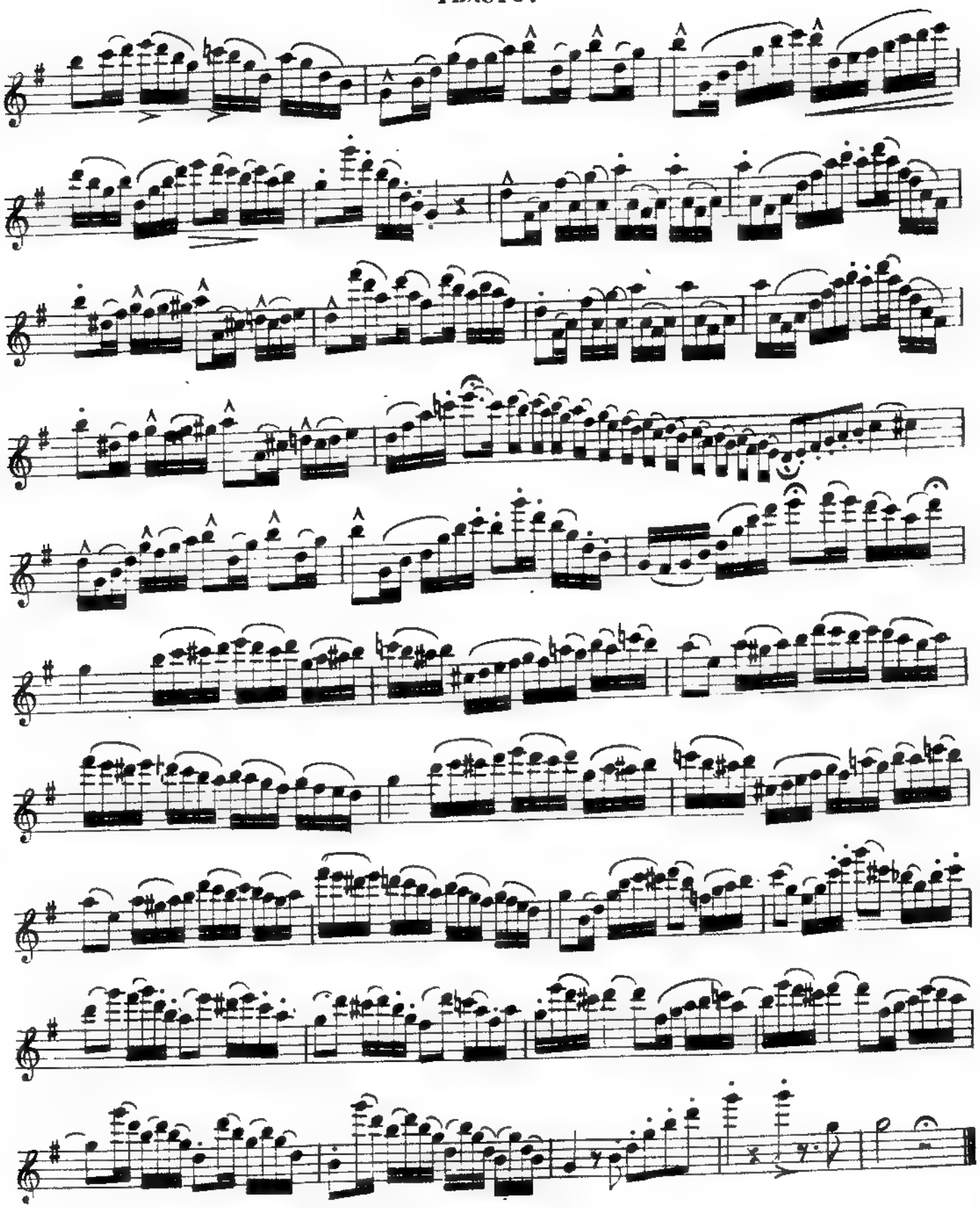

rall. a tempo.

f

sf

f

sf

sf

Variaz.ne

f

p

p

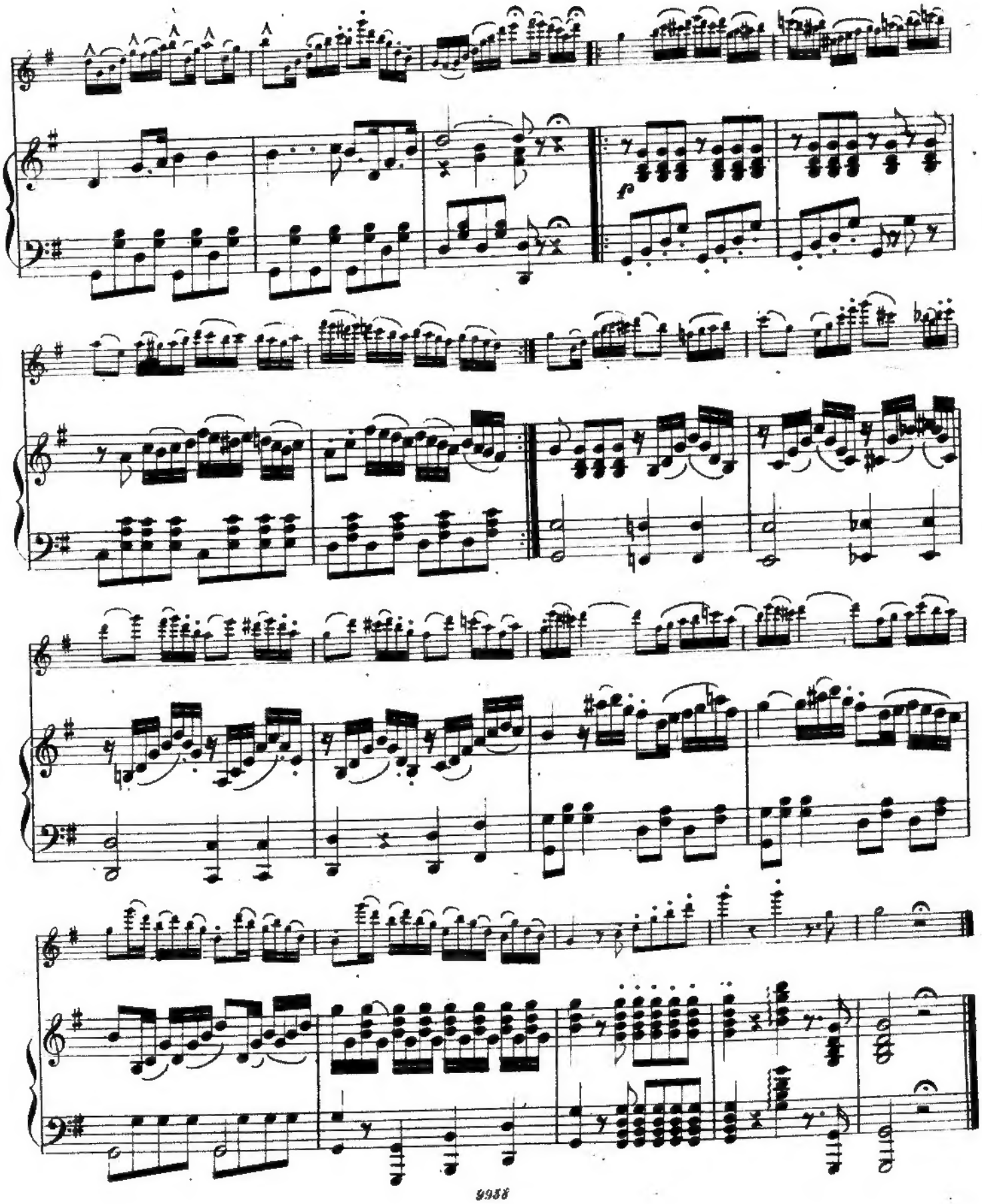
p

5702942 RUS1924 .1649